



## ETKİNLİK 1: Sözel Mantık

## Ata Ortaokulu



Yarın; **Eda, Can, Nur, Ömer, Cem** ve **Ada** arkadaşlarımızın satranç karşılaşmaları yapılacaktır.

Öğrencilerimiz karşılaşmaları kütüphanede izleyebilir.

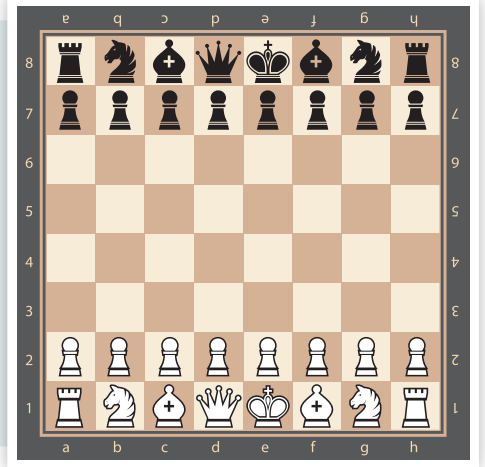

Görselde belirtilen karşılaşmalar yapıldığında öğrenciler şu dereceleri almıştır:

- Cem ile Can arasında 3 öğrenci vardır.
- Nur ile Eda arasında iki öğrenci vardır ve Eda öndedir.
- Ada, Ömer'den; Ömer de Can'dan öndedir.
- Nur sonuncu sırada değildir.

Bu bilgilere göre verilen boşlukları doldurunuz.

1.	..... <b>Eda</b> .....	1. sıradadır.
2.	..... <b>Cem</b> .....	2. sıradadır.
3.	..... <b>Ada</b> .....	3. sıradadır.

4.	..... <b>Nur</b> .....	4. sıradadır.
5.	..... <b>Ömer</b> .....	5. sıradadır.
6.	..... <b>Can</b> .....	6. sıradadır.

## ETKİNLİK 2: Sözel Mantık

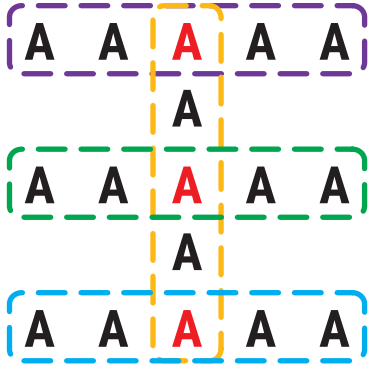

Yanda sözcük yerleştirme oyununa ait görsel verilmiştir. Bu oyunda 4 farklı sözcük, ortak harflerinden hareketle şekil-deki gibi yazılır. Kırmızı harfler, sözcüklerin ortak harflerini gösterir. Sözcükler, ortak harfler belirlenerek görseldeki gibi yazılır.

Bu bilgilere göre aşağıdaki sözcük gruplarını uygun şekilde yerleştirin

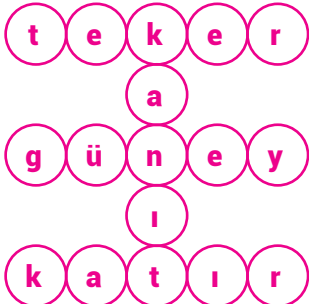

güney-katır-  
teker-kant

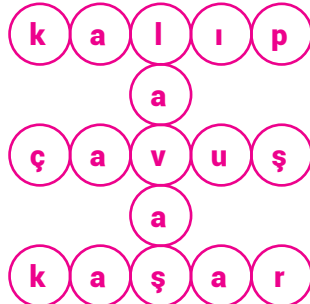

kaşar-çavuş-  
kalıp-lavaş

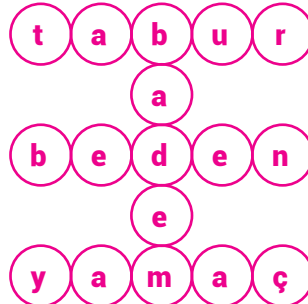

beden-tabur-  
badem-yamaç

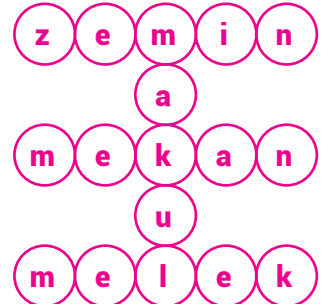

melek-zemin-  
mekan-makul

### ETKİNLİK 3: Sözel Mantık



Üç arkadaş bir pastaneden açma, simit, poğaç, börek, sandviç ve ay çöreği almıştır. Pastane yukarıdaki paketleri hazırlamış ama paketlerin üzerine bazı ürünleri yazarken bazılarını yazmamıştır. Diğer ürünlerle ilgili şunlar bilinmektedir:

- Ali ile Aslı'nın bir ürünü ortaktır.
- Ali ile Kaan'ın bir ürünü ortaktır.
- Sandviç alan kişi, açma almamıştır.
- Börek ve açma iki kişi, diğerleri bir kişi tarafından alınmıştır.

Bu bilgilere göre aşağıdaki ifadelerden doğru olanları "✓", yanlış olanları "X" işaretiyle belirtin.

<input checked="" type="checkbox"/>	Aslı açma almıştır.
<input checked="" type="checkbox"/>	Ali simit alışır.
<input checked="" type="checkbox"/>	Aslı ile Kaan'ın ortak ürünü vardır.

<input checked="" type="checkbox"/>	Kaan açma almıştır.
<input checked="" type="checkbox"/>	Kaan börek almıştır.
<input checked="" type="checkbox"/>	Aslı sandviç almıştır.

### ETKİNLİK 4: Sözel Mantık

Bir okulda Ali, Seda ve Sıla adlı öğretmenler aynı gün nöbet tutmaktadır. Bu öğretmenlerin nöbetleriyle ilgili bilinenler şöyledir:

- Nöbet yerleri kantin, giriş ve 1. kattır.
- Herkes her hafta farklı yerde nöbet tutar.
- Her öğretmen üç hafta içinde her yerde nöbet tutar.

Aşağıda öğretmenlerin nöbet programının bir kısmı verilmiştir.

	Ali öğretmen	Sıla öğretmen	Seda öğretmen
Mart ayı 1. hafta	Kantin	?	1. kat
Mart ayı 2. hafta	?	?	?
Mart ayı 3. hafta	?	1. kat	?

Bu bilgilere göre aşağıdaki boşlukları doldurunuz:

1.	Mart ayının 2. haftasında Sıla öğretmen ..... <b>kantinde</b> ..... nöbet tutar.
2.	Mart ayının 2. haftasında Seda öğretmen ..... <b>girişte</b> ..... nöbet tutar.
3.	Mart ayının 3. haftasında kantinde ..... <b>Seda</b> ..... öğretmen nöbet tutar.
4.	Mart ayının 3. haftasında girişte ..... <b>Ali</b> ..... öğretmen nöbet tutar.